ПК "ГЕО" 2016 г.
www.geo.su

ПРОЕКТ ГРАНИЦЫ МО ГП "ГОРОД ЕРМОЛИНО" БОРОВСКОГО РАЙОНА КАЛУЖСКОЙ ОБЛАСТИ

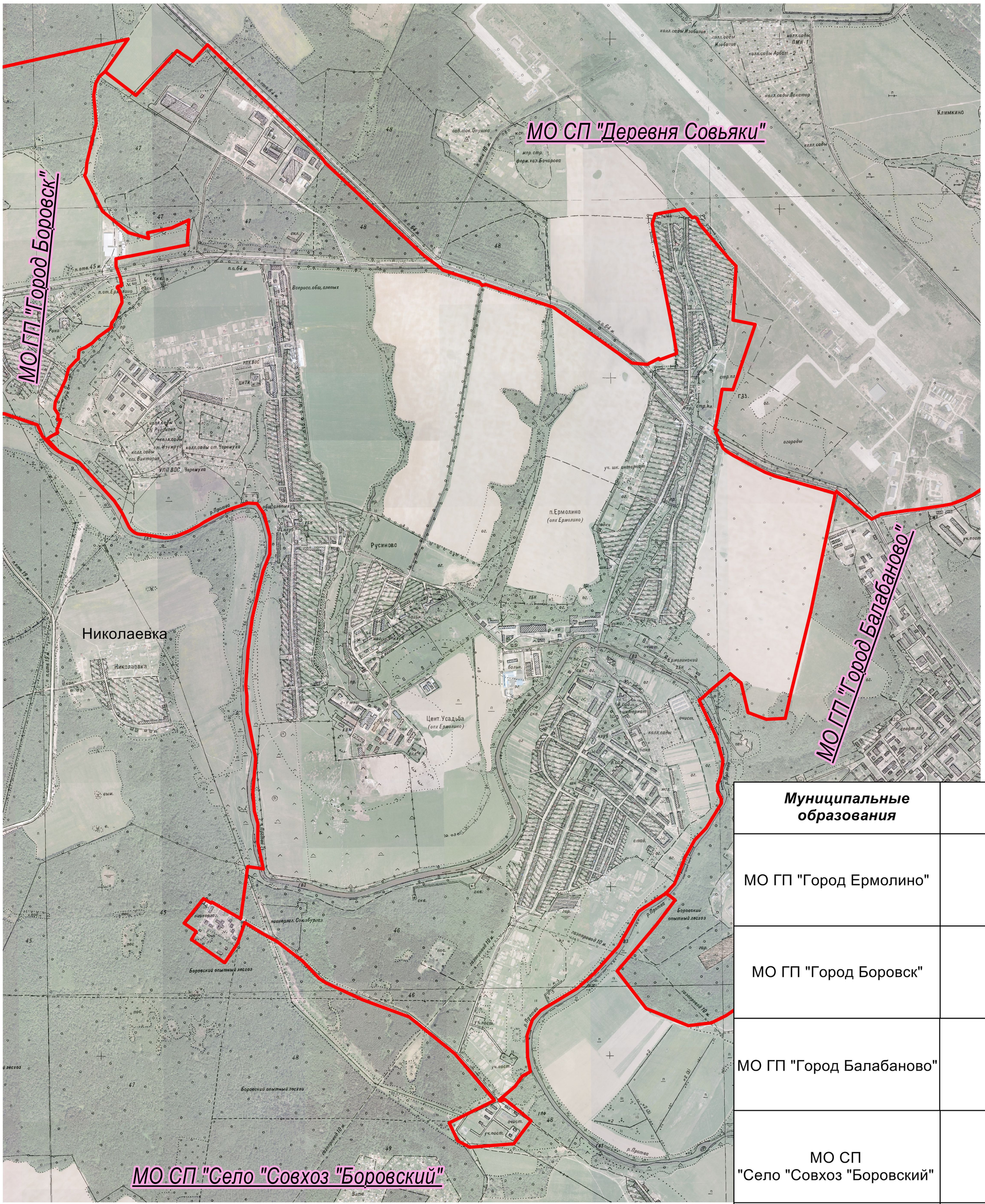

Муниципальные образования	Отметки о согласовании прохождения границ (печать, подпись, дата)
МО ГП "Город Ермолино"	
МО ГП "Город Боровск"	
МО ГП "Город Балабаново"	
МО СП "Село "Совхоз "Боровский"	
МО СП "Деревня Совьяки"	
МО МР "Боровский район"	

Условные обозначения

проектные границы муниципальных образований

1:15 000

в 1 сантиметре 150 метров

метров 300 0 300 600 900 1500 метров